

INDICADORES DE GÉNERO SEPTIEMBRE 2025



COOPERATIVA DE AHORRO Y CREDITO ABDÓN CALDERÓN LTDA
INDICADORES DE GÉNERO A SEPTIEMBRE 2025

DEPÓSITOS

SALDO TOTAL DE DEPÓSITOS	
Hombres	5.024.174,36
Mujeres	3.153.432,60
Jurídicos	540.059,78
Total	8.717.666,74

SALDO POR TIPO DE DEPÓSITOS				
DETALLE	Hombre	Mujer	Jurídico	Total
Saldo Depósitos a la vista	3.462.721,99	2.020.694,06	170.970,10	5.654.386,15
Saldo Depósitos a plazo	1.561.452,37	1.132.738,54	369.089,68	3.063.280,59
Total	5.024.174,36	3.153.432,60	540.059,78	8.717.666,74

MONTO DE DEPÓSITOS REALIZADOS EN EL ÚLTIMO TRIMESTRE	
Hombres	2.206.331,23
Mujeres	1.110.986,45
Jurídicos	179.405,55
Total	3.496.723,23

# DE DEPÓSITOS REALIZADOS EN EL ÚLTIMO TRIMESTRE	
Hombre	3089
Mujer	2312
Jurídico	1019
Total	6420

MONTO DE RETIROS REALIZADOS EN EL ÚLTIMO TRIMESTRE	
Hombres	1.767.945,39
Mujeres	1.492.182,71
Jurídicos	28.613,16
Total	3.288.741,26

# DE RETIROS REALIZADOS EN EL ÚLTIMO TRIMESTRE	
Hombres	5751
Mujeres	10134
Jurídico	68
Total	15953

SALDO DEPÓSITOS POR EDAD				
DETALLE	Hombre	Mujer	Jurídico	Total
Menores a 15	31.641,60	47.066,29	-	78.707,89
Entre 15 a 17 años	10.559,69	8.195,41	-	18.755,10
Entre 18 a 29 años	373.146,16	405.694,89	-	778.841,05
Entre 30 a 39 años	614.854,04	445.448,80	-	1.060.302,84
Entre 40 a 49 años	689.138,62	430.287,91	-	1.119.426,53
Entre 50 a 65 años	1.549.666,39	826.879,07	-	2.376.545,46
Mayor a 65 años	1.755.167,86	989.860,23	-	2.745.028,09
Personas Jurídicas	-	-	540.059,78	540.059,78
Total	5.024.174,36	3.153.432,60	540.059,78	8.717.666,74

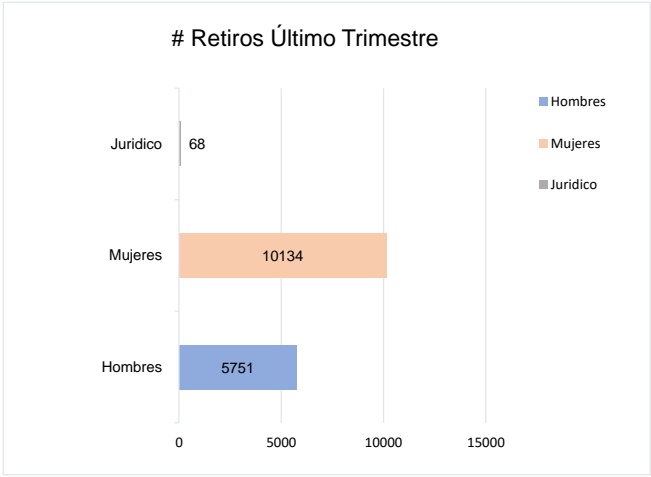
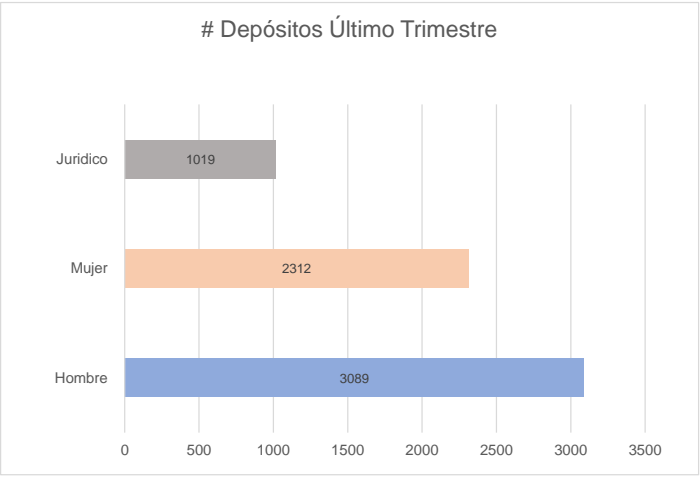
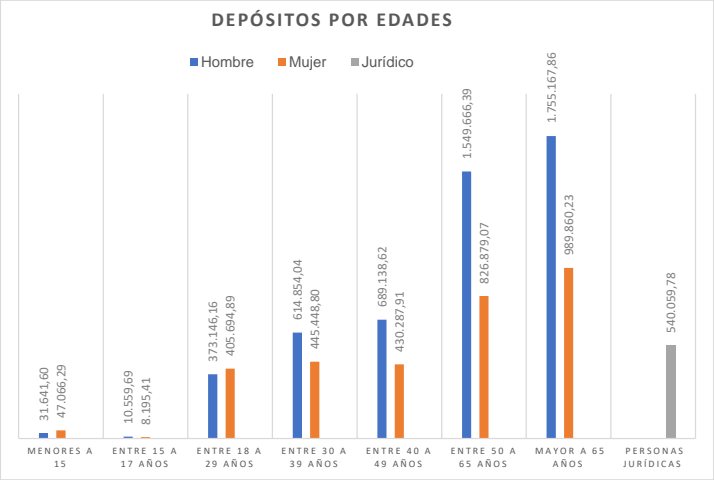
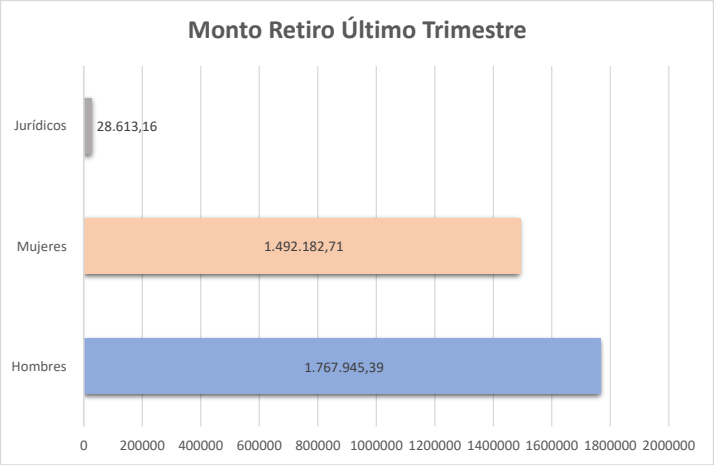
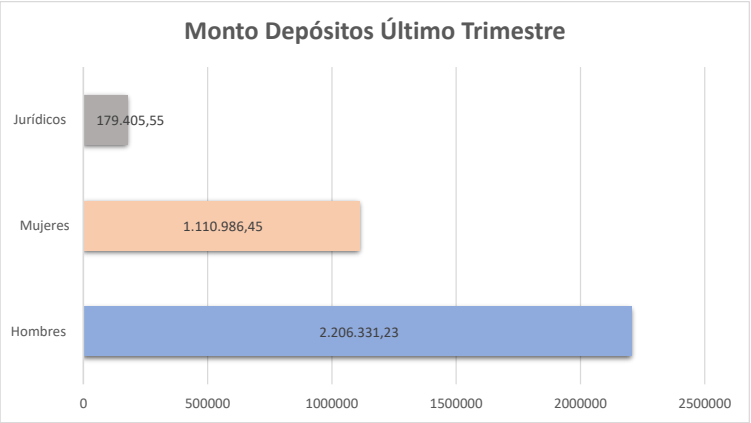
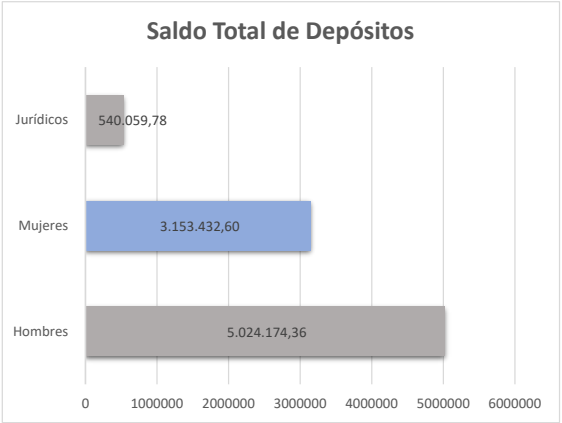

COOPERATIVA DE AHORRO Y CREDITO ABDÓN CALDERÓN LTDA
INDICADORES DE GÉNERO A SEPTIEMBRE 2025

ACCESO A PRODUCTOS DE CRÉDITO

DE CRÉDITOS OTORGADOS EN EL ÚLTIMO TRIMESTRE

Hombres	125
Mujeres	82
Total	207

MONTO DE CRÉDITOS CONCEDIDOS ÚLTIMO TRIMESTRE

Hombres	862.363,38
Mujeres	453.255,30
Total	1.315.618,68

MONTOS POR TIPO DE CARTERA	CARTERA CONSUMO	CARTERA MICRO MINORISTA	CARTERA MICRO SIMPLE	CARTERA MICRO AMPLIADA	TOTAL
Hombres	211.088,08	258.000,00	393.275,30	0	862.363,38
Mujeres	123.000,00	128.000,00	202.255,30	0	453.255,30
Empresas	-	-	-	-	-
Total	334.088,08	386.000,00	595.530,60	-	1.315.618,68

SALDO DE CARTERA DE CRÉDITO

Hombres	5.127.675,15
Mujeres	2.615.771,38
Jurídico	-
Total	7.743.446,53

SALDOS POR TIPOS DE CARTERA	CARTERA CONSUMO	CARTERA MICRO MINORISTA	CARTERA MICRO SIMPLE	CARTERA MICRO AMPLIADA	TOTAL
Hombres	876.773,70	2.033.194,99	1.918.018,84	299.687,62	5.127.675,15
Mujeres	668.042,65	889.356,11	871.012,60	187.360,02	2.615.771,38
Empresas	-	-	-	-	-
Total	1.544.816,35	2.922.551,10	2.789.031,44	487.047,64	7.743.446,53

Saldo de Cartera de Crédito por tipo de estudio	Cartera personas sin estudios	Cartera personas con estudios de primaria	Cartera personas con estudios de secundaria	Cartera personas con estudios intermedios técnicos	Cartera personas con estudios universitarios	Cartera personas con estudios de postgrado	Cartera personas jurídicas	TOTAL
Hombre	33.531,82	1.451.484,70	-	15.242,76	3.625.915,87	1.500,00	-	5.127.675,15
Mujer	34.561,05	408.673,51	-	73.473,11	2.097.133,20	1.930,51	-	2.615.771,38
Empresas	-	-	-	-	-	-	-	-
Total	68.092,87	1.860.158,21	-	88.715,87	5.723.049,07	3.430,51	-	7.743.446,53

Saldo de Cartera de Crédito por Edad	Saldo cartera menores a 15 años	Saldo cartera personas entre 15 a 17 años	Saldo cartera personas entre 18 a 29 años	Saldo cartera personas entre 30 a 39 años	Saldo cartera personas entre 40 a 49 años	Saldo cartera personas entre 50 a 65 años	Saldo cartera personas mayores 65 años	Empresas	TOTAL
Hombre	-	-	780.573,36	1.591.629,64	1.138.756,53	1.238.934,83	377.780,79	-	5.127.675,15
Mujer	-	-	532.312,59	854.421,83	534.100,67	615.645,69	79.290,60	-	2.615.771,38
Empresas	-	-	-	-	-	-	-	-	-
Total	-	-	1.312.885,95	2.446.051,47	1.672.857,20	1.854.580,52	457.071,39	-	7.743.446,53

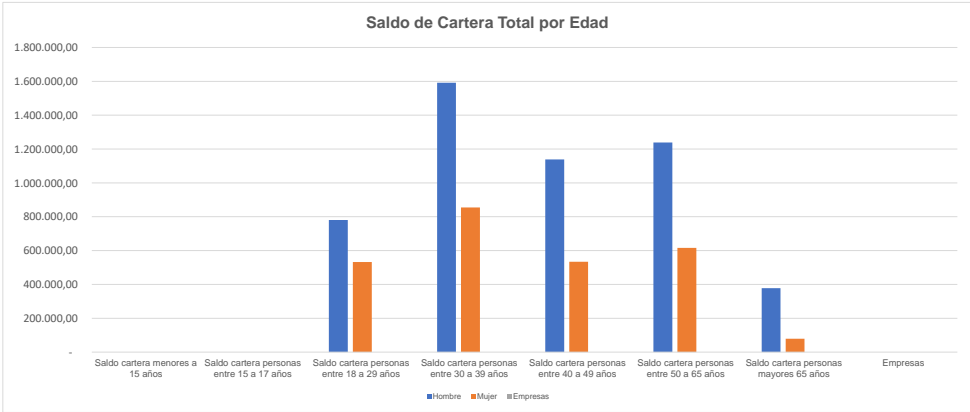
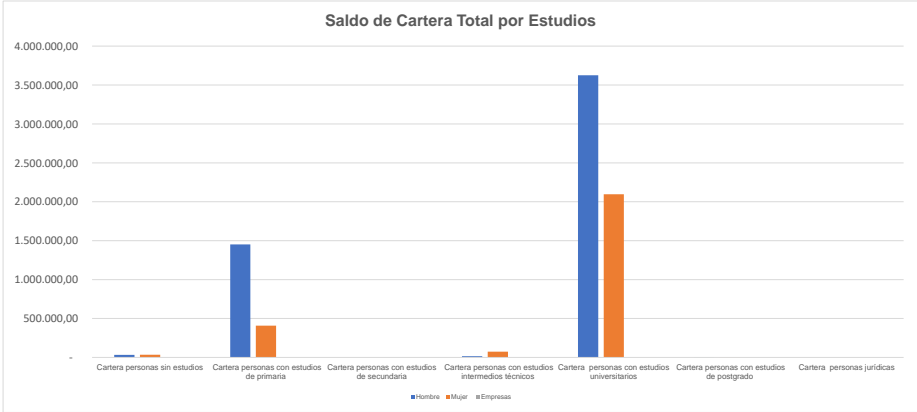
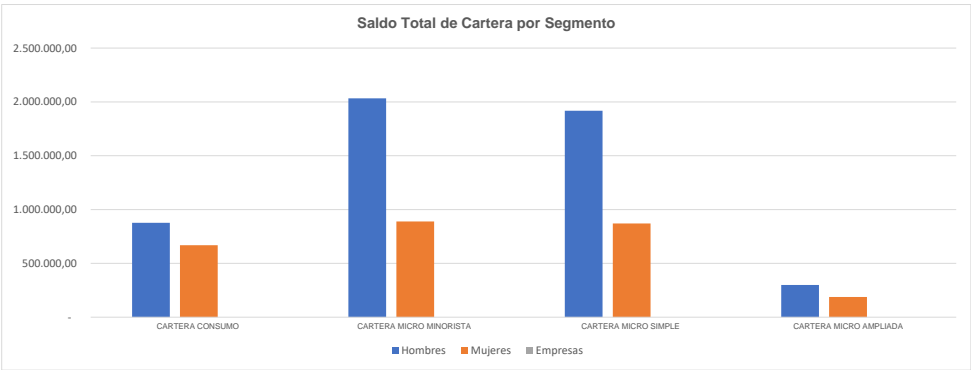
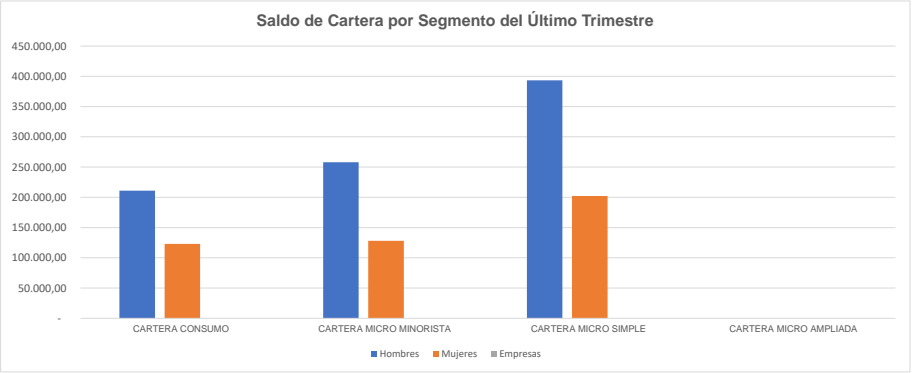
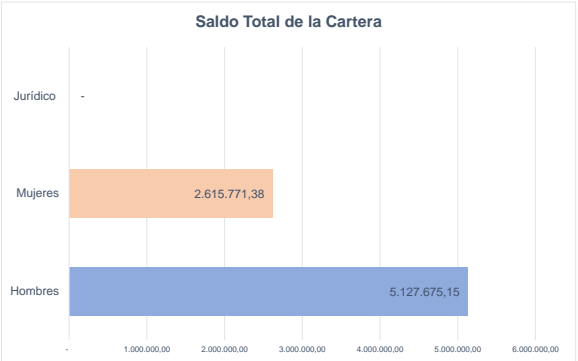
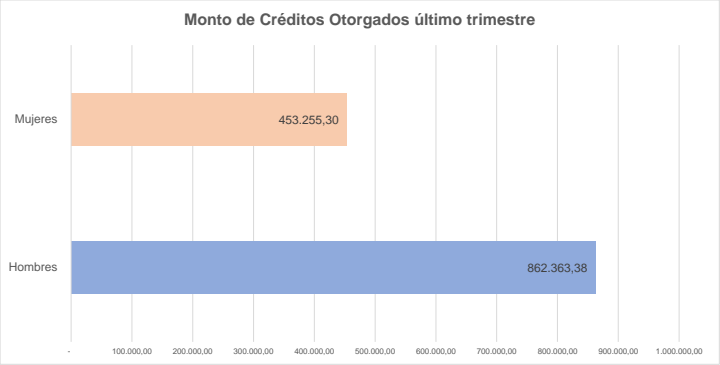
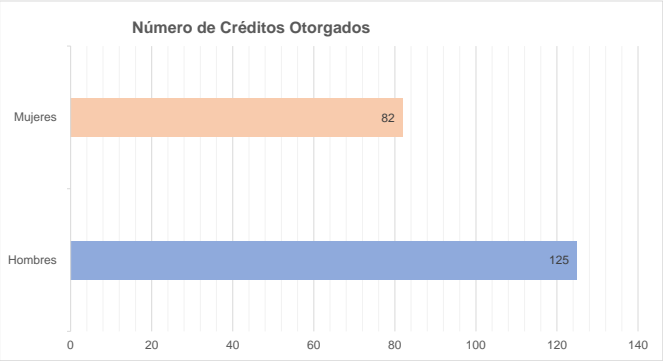

COOPERATIVA DE AHORRO Y CREDITO ABDÓN CALDERÓN LTDA
INDICADORES DE GÉNERO A SEPTIEMBRE 2025

REPRESENTACIÓN

Número de socios y clientes a septiembre 2025	Total	%
Hombres	7281	48,63%
Mujeres	7691	51,37%
Total	14972	100%

Número de Socios y Clientes por tipo de Actividad	Jubilados	Estudiantes	Amas de casa	Empleados Públicos	Empleados Privados	Agropecuarios	Enseñanza	Transporte	Reparación de Vehículos	Otros	TOTAL
Hombre	270	107	51	95	4570	1761	13	125	141	148	7281
Mujer	247	165	2537	69	4110	234	27	11	117	174	7691
Empresas	0	0	0	0	0	0	0	0	0	0	0
Total	517	272	2588	164	8680	1995	40	136	258	322	14972

Número de Socios y Clientes por Edad	Menores a 15 años	Entre 15 a 17 años	Entre 18 a 29 años	Entre 30 a 39 años	Entre 40 a 49 años	Entre 50 a 65 años	Mayores 65 años	TOTAL
Hombre	93	27	865	1108	1342	2074	1772	7281
Mujer	133	53	1161	1269	1384	1973	1718	7691
Total	226	80	2026	2377	2726	4047	3490	14972

Número de Socios y Clientes por Rango de estudios	Sin Estudios	Estudios de Primaria	Estudios de secundaria	Estudios Intermedios Técnicos	Estudios Universitarios	Postgrado	TOTAL
Hombre	579	2763	0	58	3863	18	7281
Mujer	827	3021	0	51	3753	39	7691
Total	1406	5784	0	109	7616	57	14972

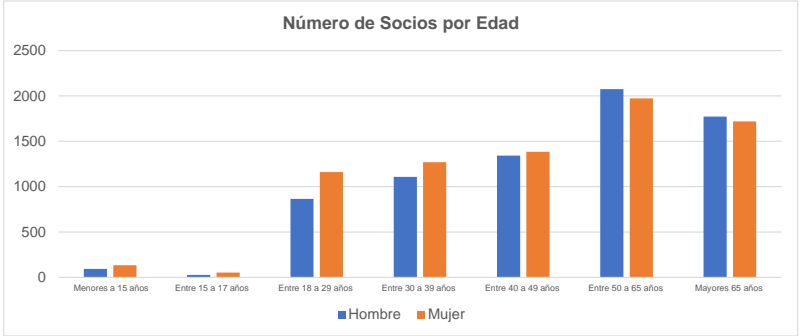
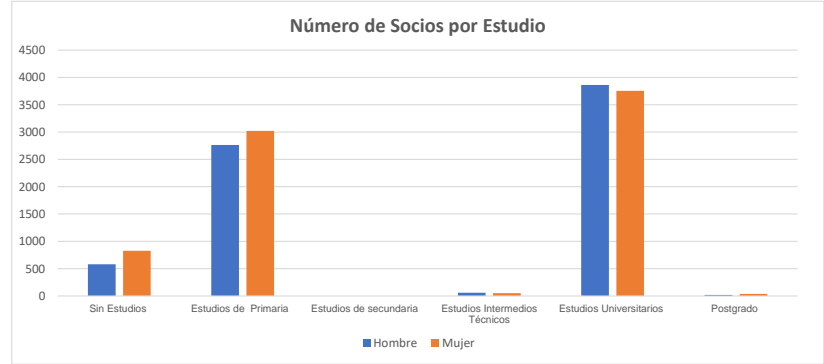
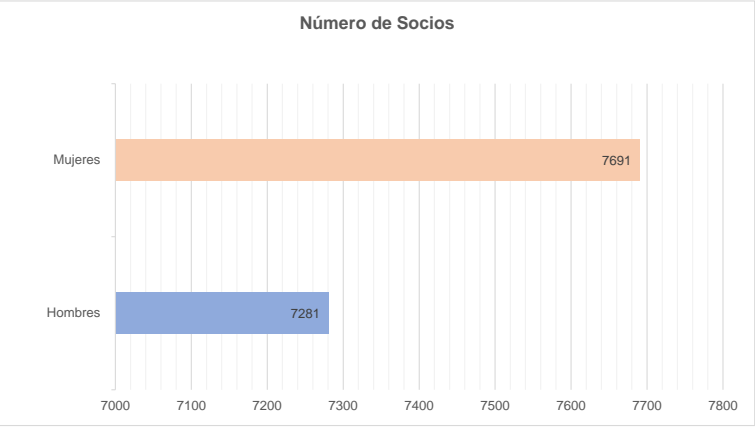

CONSEJO DE ADMINISTRACIÓN			
INDICADOR	HOMBRES	MUJERES	TOTAL
Numero de socios del consejo de administracion	4	1	5
Numero de socios del consejo de administracion entre 18 a 29 años	0	1	1
Numero de socios del consejo de administracion entre 30 a 39 años	3	0	3
Numero de socios del consejo de administracion entre 50 a 65 años	1	0	1
Numero de socios del consejo de administracion que son empleados privados	0	1	1

CONSEJO DE VIGILANCIA			
INDICADOR	HOMBRES	MUJERES	TOTAL
Numero de socios del consejo de vigilancia	1	2	3
Numero de socios del consejo de vigilancia entre 30 a 39 años	1	0	1
Numero de socios del consejo de vigilancia entre 40 a 49 años	0	2	2
Numero de socios del consejo de vigilancia que son empleados privados	1	1	2
Numero de socios del consejo de vigilancia cuya actividad economica esta relacionada con enseñanza	0	1	1

Numero de socios del consejo de administracion cuya actividad economica esta relacionada con actividades de servicios administrativos y de apoyo	1	0	1
Numero de socios del consejo de administracion cuya actividad economica esta relacionada con enseñanza	2	0	2
Numero de socios del consejo de administracion cuya actividad economica esta relacionada con actividades de atencion de la salud humana y de asistencia social	1	0	1
Numero de socios del consejo de administracion sin estudios	0	1	1
Numero de socios del consejo de administracion con estudios universitarios	4	0	4
Numero de socios del consejo de administracion de la provincia de Manabi	4	1	5
Numero de socios del consejo de administracion autoidentificados como montubio/a	1	0	1
Numero de socios del consejo de administracion autoidentificados como mestizo/a	3	1	4
Presidente del Consejo de Administracion	0	1	1
Presidente del Consejo de Administracion entre 18 a 29 anos	0	1	1
Presidente del Consejo de Administracion que es empleado privado	0	1	1
Presidente del Consejo de Administracion sin estudios	0	1	1
Presidente del Consejo de Administracion de la provincia de Manabi	0	1	1
Presidente del Consejo de Administracion autoidentificado como mestizo/a	0	1	1

Numero de socios del consejo de vigilancia con estudios universitarios	1	2	3
Numero de socios del consejo de vigilancia de la provincia de Manabi	1	2	3
Numero de socios del consejo de vigilancia autoidentificados como mestizo/a	1	2	3