

INDICADORES DE GÉNERO CORTE DICIEMBRE 31 DE 2024



COOPERATIVA DE AHORRO Y CREDITO ABDÓN CALDERÓN LTDA
INDICADORES DE GÉNERO A DICIEMBRE 2024

DEPÓSITOS

SALDO TOTAL DE DEPÓSITOS	
Mujeres	2.768.367,05
Hombres	4.539.115,25
Jurídicos	558.083,36
Total	7.865.565,66

SALDO POR TIPO DE DEPÓSITOS				
DETALLE	Hombre	Mujer	Jurídico	Total
Saldo Depósitos a la vista	3.394.783,33	1.933.044,42	238.283,36	5.566.111,11
Saldo Depósitos a plazo	1.144.331,92	835.322,63	319.800,00	2.299.454,55
Total	4.539.115,25	2.768.367,05	558.083,36	7.865.565,66

MONTO DE DEPÓSITOS REALIZADOS EN EL ÚLTIMO TRIMESTRE	
Hombres	1.931.618,29
Mujeres	1.131.800,05
Jurídicos	252.084,74
Total	3.315.503,08

# DE DEPÓSITOS REALIZADOS EN EL ÚLTIMO TRIMESTRE	
Hombre	3.058
Mujer	2.248
Juridico	1.109
Total	6.415

SALDO DEPÓSITOS POR EDAD				
DETALLE	Hombre	Mujer	Jurídico	Total
Menores a 15	29.076,15	48.728,88	-	77.805,03
Entre 15 a 17 años	5.937,77	9.909,48	-	15.847,25
Entre 18 a 29 años	404.433,48	399.715,91	-	804.149,39
Entre 30 a 39 años	642.406,56	391.615,19	-	1.034.021,75
Entre 40 a 49 años	660.959,52	390.960,01	-	1.051.919,53
Entre 50 a 65 años	1.295.615,15	697.111,14	-	1.992.726,29
Mayor a 65 años	1.500.686,62	830.326,44	-	2.331.013,06
Personas Jurídicas	-	-	558.083,36	558.083,36
Total	4.539.115,25	2.768.367,05	558.083,36	7.865.565,66

MONTO DE RETIROS REALIZADOS EN EL ÚLTIMO TRIMESTRE	
Hombres	1.518.367,97
Mujeres	1.551.900,73
Jurídicos	57.990,06
Total	3.128.258,76

# DE RETIROS REALIZADOS EN EL ÚLTIMO TRIMESTRE	
Hombres	5.300
Mujeres	9.899
Juridico	79
Total	15.278

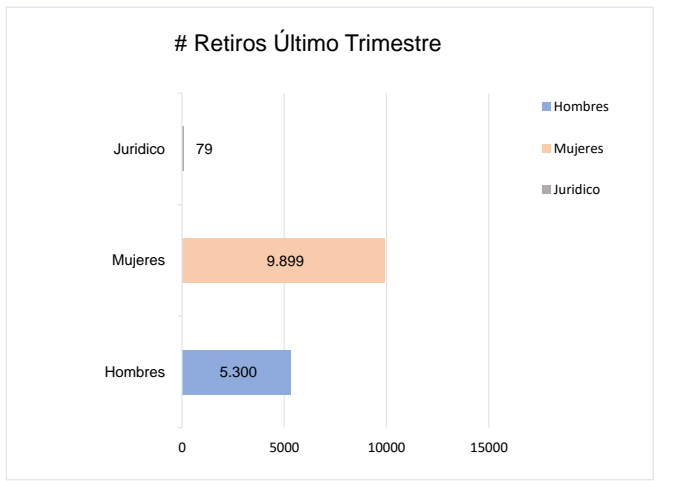
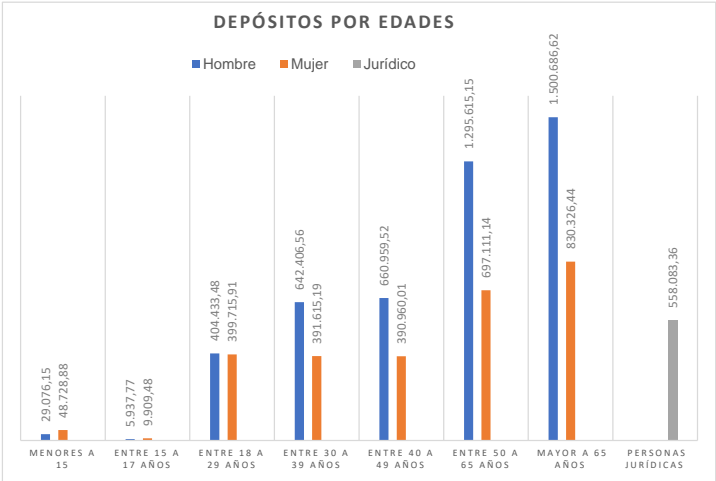
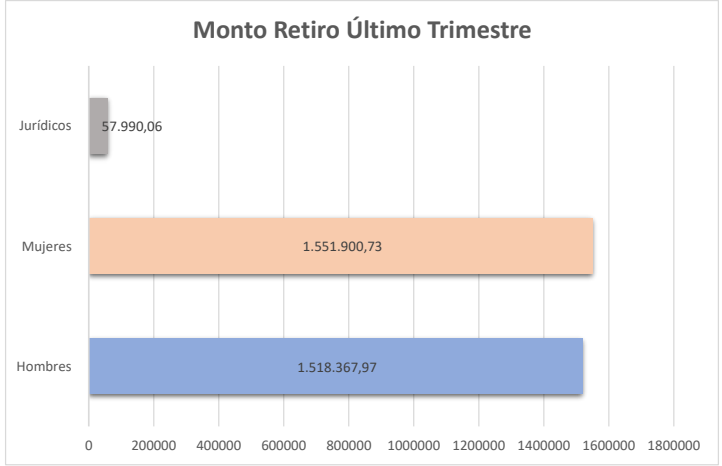
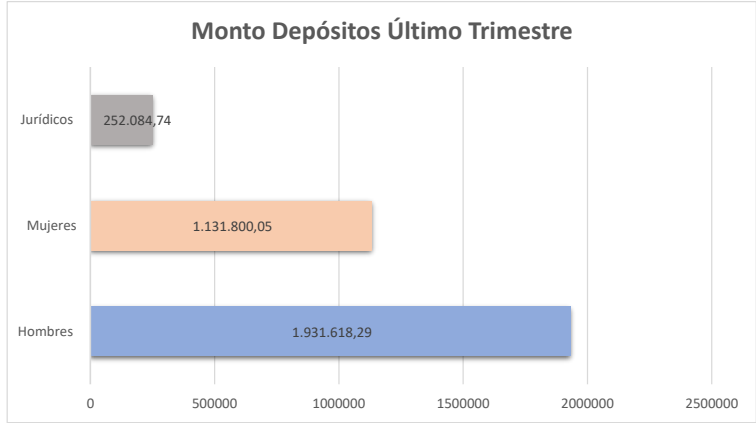
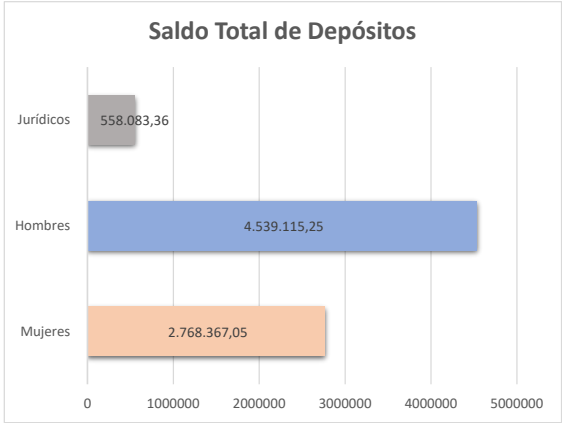

COOPERATIVA DE AHORRO Y CREDITO ABDÓN CALDERÓN LTDA
INDICADORES DE GÉNERO A DICIEMBRE 2024

ACCESO A PRODUCTOS DE CRÉDITO

DE CRÉDITOS OTORGADOS EN EL ÚLTIMO TRIMESTRE

Hombres	375
Mujeres	100
Total	475

MONTO DE CRÉDITOS CONCEDIDOS ÚLTIMO TRIMESTRE

Hombres	1.671.439,58
Mujeres	483.775,41
Total	2.155.214,99

MONTOS POR TIPO DE CARTERA	CARTERA CONSUMO	CARTERA MICRO MINORISTA	CARTERA MICRO SIMPLE	CARTERA MICRO AMPLIADA	TOTAL
Hombres	164.100,00	179.000,00	1.328.339,58	-	1.671.439,58
Mujeres	109.636,70	80.000,00	294.138,71	-	483.775,41
Empresas	-	-	-	-	-
Total	273.736,70	259.000,00	1.622.478,29	-	2.155.214,99

SALDO DE CARTERA DE CRÉDITO

Hombres	5.493.186,82
Mujeres	2.613.422,20
Jurídico	-
Total	8.106.609,02

SALDOS POR TIPOS DE CARTERA	CARTERA CONSUMO	CARTERA MICRO MINORISTA	CARTERA MICRO SIMPLE	CARTERA MICRO AMPLIADA	TOTAL
Hombres	745.330,22	2.301.670,46	1.980.157,36	466.028,78	5.493.186,82
Mujeres	564.143,97	1.032.330,03	672.657,68	344.290,52	2.613.422,20
Empresas	-	-	-	-	-
Total	1.309.474,19	3.334.000,49	2.652.815,04	810.319,30	8.106.609,02

Saldo de Cartera de Crédito por tipo de estudio	Cartera personas sin estudios	Cartera personas con estudios de primaria	Cartera personas con estudios de secundaria	Cartera personas con estudios intermedios técnicos	Cartera personas con estudios universitarios	Cartera personas con estudios de postgrado	Cartera personas jurídicas	TOTAL
Hombre	46.780,21	1.589.763,88	-	10.029,12	3.845.770,35	843,26	-	5.493.186,82
Mujer	26.071,48	483.068,05	-	8.494,78	2.095.179,97	607,92	-	2.613.422,20
Empresas	-	-	-	-	-	-	-	-
Total	72.851,69	2.072.831,93	-	18.523,90	5.940.950,32	1.451,18	-	8.106.609,02

Saldo de Cartera de Crédito por Edad	Saldo cartera menores a 15 años	Saldo cartera personas entre 15 a 17 años	Saldo cartera personas entre 18 a 29 años	Saldo cartera personas entre 30 a 39 años	Saldo cartera personas entre 40 a 49 años	Saldo cartera personas entre 50 a 65 años	Saldo cartera personas mayores 65 años	Empresas	TOTAL
Hombre	-	-	912.245,24	1.585.210,62	1.308.802,32	1.324.038,49	362.890,15	-	5.493.186,82
Mujer	-	-	616.511,27	742.127,82	585.393,48	596.714,43	72.675,20	-	2.613.422,20
Empresas	-	-	-	-	-	-	-	-	-
Total	-	-	1.528.756,51	2.327.338,44	1.894.195,80	1.920.752,92	435.565,35	-	8.106.609,02

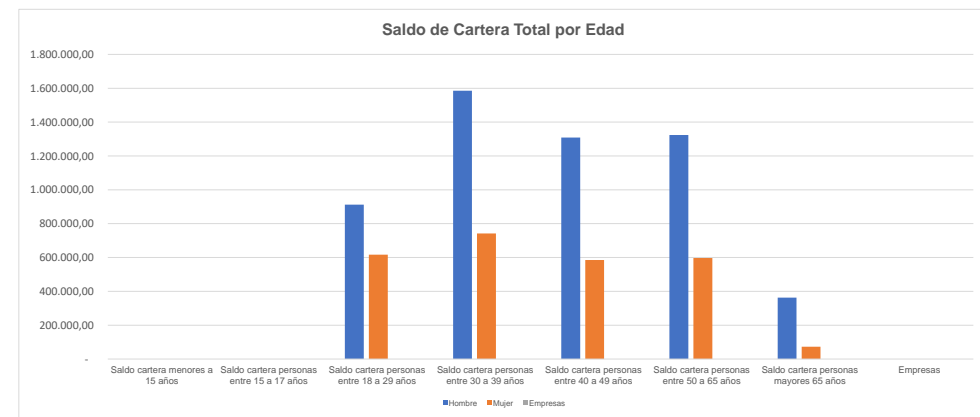
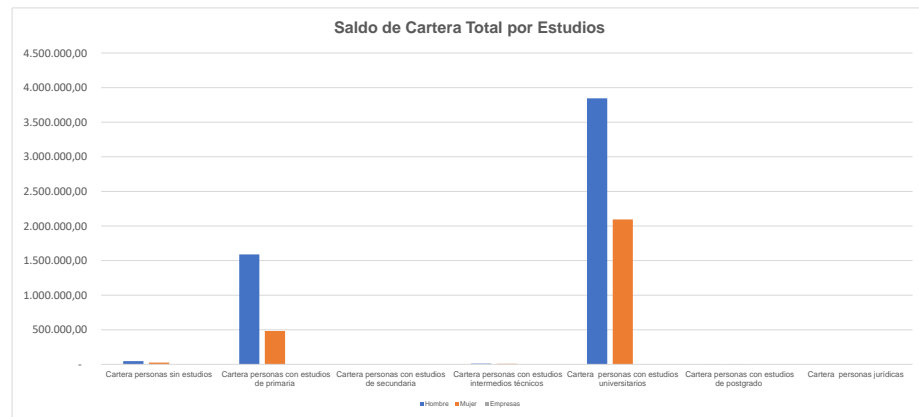
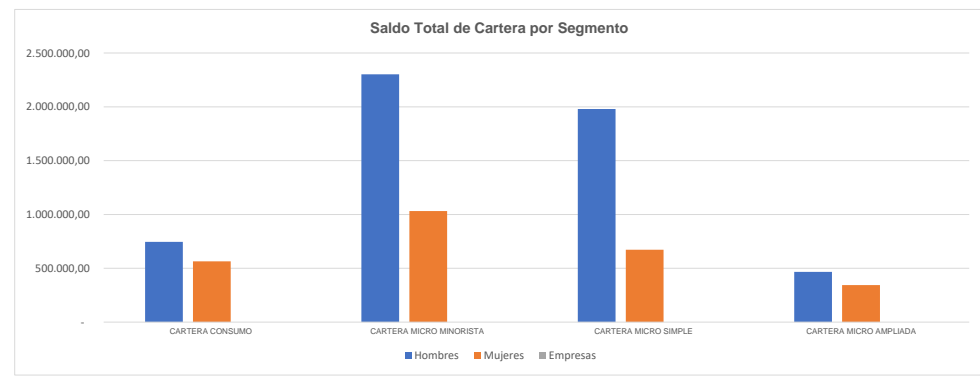
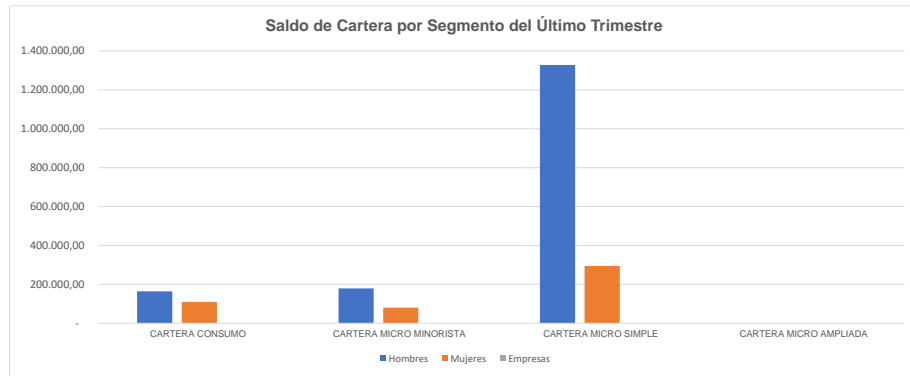
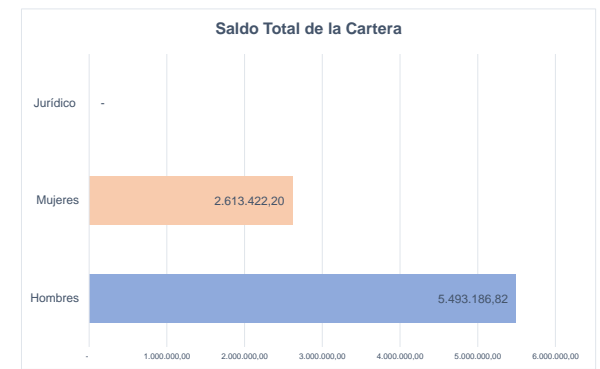
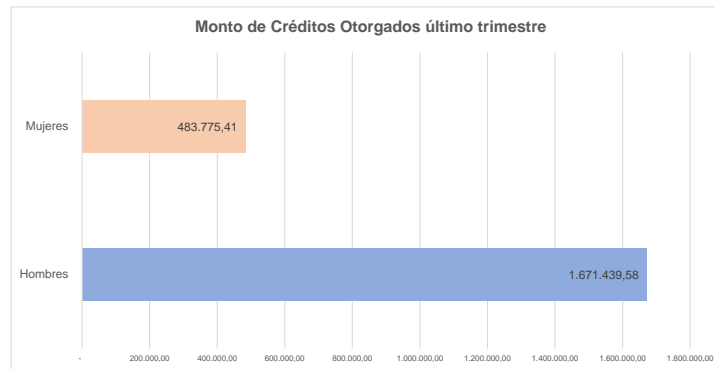
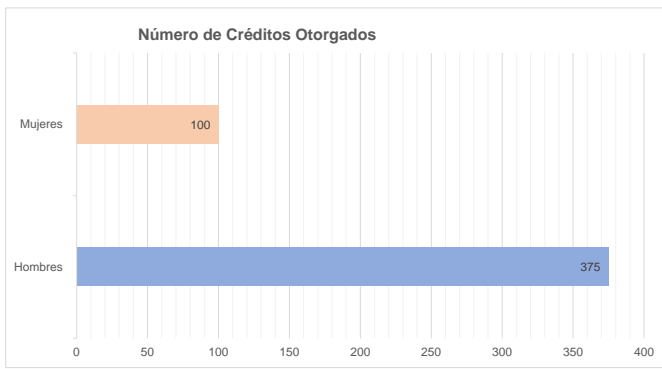

COOPERATIVA DE AHORRO Y CREDITO ABDÓN CALDERÓN LTDA
INDICADORES DE GÉNERO A DICIEMBRE 2024

REPRESENTACIÓN

Número de Socios y Clientes a diciembre 2024	Total	%
Hombres	7093	48,90%
Mujeres	7411	51,10%
Total	14504	100%

Número de Socios por tipo de Actividad	Jubilados	Estudiantes	Amas de casa	Empleados Públicos	Empleados Privados	Agropecuarios	Enseñanza	Transporte	Reparación de Vehículos	Otros	TOTAL
Hombre	226	85	41	81	4566	1709	14	116	137	118	7093
Mujer	226	130	2389	62	4129	194	27	10	107	137	7411
Empresas	0	0	0	0	0	0	0	0	0	0	0
Total	452	215	2430	143	8695	1903	41	126	244	255	14504

Número de Socios por Edad	Menores a 15 años	Entre 15 a 17 años	Entre 18 a 29 años	Entre 30 a 39 años	Entre 40 a 49 años	Entre 50 a 65 años	Mayores 65 años	TOTAL
Hombre	94	25	877	1100	1349	2001	1647	7093
Mujer	131	55	1114	1246	1357	1906	1602	7411
Total	225	80	1991	2346	2706	3907	3249	14504

Número de Socios por Rango de estudios	Sin Estudios	Estudios de Primaria	Estudios de secundaria	Estudios Intermedios Técnicos	Estudios Universitarios	Postgrado	TOTAL
Hombre	563	2689	0	58	3764	19	7093
Mujer	805	2920	0	51	3596	39	7411
Total	1368	5609	0	109	7360	58	14504

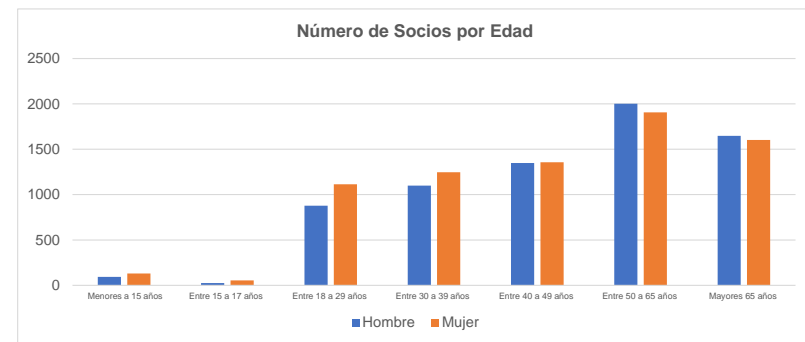
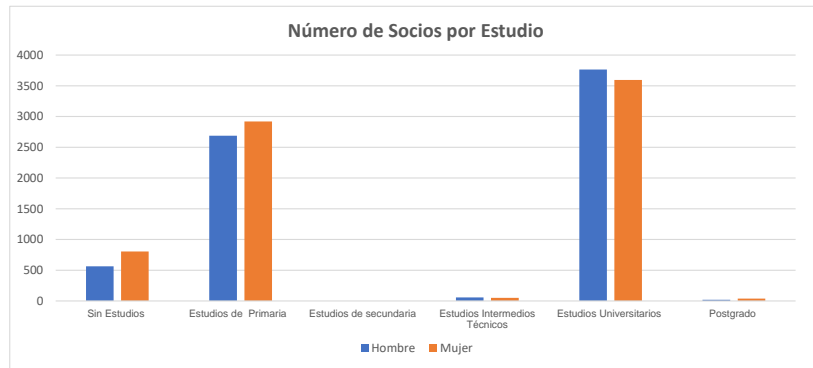
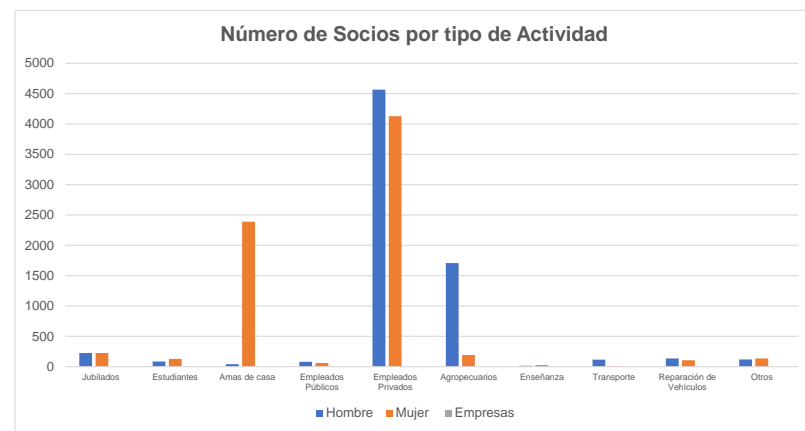
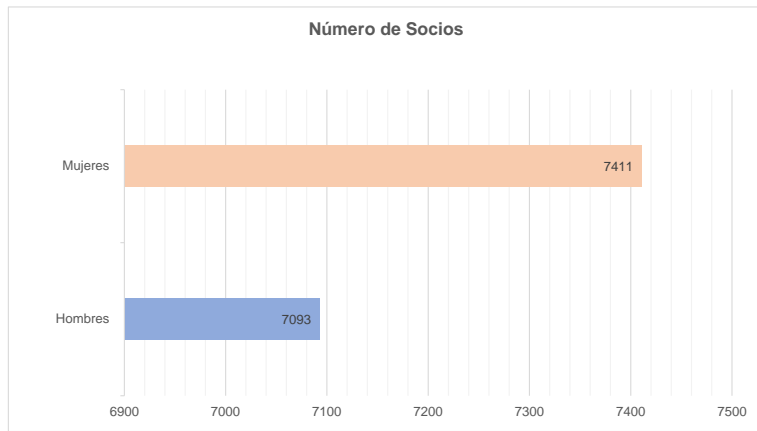

CONSEJO DE ADMINISTRACIÓN			
INDICADOR	HOMBRES	MUJERES	TOTAL
Numero de socios del consejo de administracion	4	1	5
Numero de socios del consejo de administracion entre 18 a 29 años	0	1	1
Numero de socios del consejo de administracion entre 30 a 39 años	3	0	3
Numero de socios del consejo de administracion entre 50 a 65 años	1	0	1
Numero de socios del consejo de administracion que son empleados privados	0	1	1

CONSEJO DE VIGILANCIA			
INDICADOR	HOMBRES	MUJERES	TOTAL
Numero de socios del consejo de vigilancia	1	2	3
Numero de socios del consejo de vigilancia entre 30 a 39 años	1	0	1
Numero de socios del consejo de vigilancia entre 40 a 49 años	0	2	2
Numero de socios del consejo de vigilancia que son empleados privados	1	1	2
Numero de socios del consejo de vigilancia cuya actividad economica esta relacionada con enseñanza	0	1	1

Numero de socios del consejo de administracion cuya actividad economica esta relacionada con actividades de servicios administrativos y de apoyo	1	0	1
Numero de socios del consejo de administracion cuya actividad economica esta relacionada con enseñanza	2	0	2
Numero de socios del consejo de administracion cuya actividad economica esta relacionada con actividades de atencion de la salud humana y de asistencia social	1	0	1
Numero de socios del consejo de administracion sin estudios	0	1	1
Numero de socios del consejo de administracion con estudios universitarios	4	0	4
Numero de socios del consejo de administracion de la provincia de Manabi	4	1	5
Numero de socios del consejo de administracion autoidentificados como montubio/a	1	0	1
Numero de socios del consejo de administracion autoidentificados como mestizo/a	3	1	4
Presidente del Consejo de Administracion	0	1	1
Presidente del Consejo de Administracion entre 18 a 29 años	0	1	1
Presidente del Consejo de Administracion que es empleado privado	0	1	1
Presidente del Consejo de Administracion sin estudios	0	1	1
Presidente del Consejo de Administracion de la provincia de Manabi	0	1	1
Presidente del Consejo de Administracion autoidentificado como mestizo/a	0	1	1

Numero de socios del consejo de vigilancia con estudios universitarios	1	2	3
Numero de socios del consejo de vigilancia de la provincia de Manabi	1	2	3
Numero de socios del consejo de vigilancia autoidentificados como mestizo/a	1	2	3