

INDICADORES DE GÉNERO CORTE SEPTIEMBRE 30 DE 2024



COOPERATIVA DE AHORRO Y CREDITO ABDÓN CALDERÓN LTDA
INDICADORES DE GÉNERO A SEPTIEMBRE 2024

DEPÓSITOS

SALDO TOTAL DE DEPÓSITOS	
Mujeres	2.652.094,21
Hombres	3.599.603,53
Jurídicos	512.434,10
Total	6.764.131,84

SALDO POR TIPO DE DEPÓSITOS				
DETALLE	Hombre	Mujer	Jurídico	Total
Saldo Depósitos a la vista	2.517.060,86	1.824.107,24	158.559,80	4.499.727,90
Saldo Depósitos a plazo	1.082.542,67	827.986,97	353.874,30	2.264.403,94
Total	3.599.603,53	2.652.094,21	512.434,10	6.764.131,84

MONTO DE DEPÓSITOS REALIZADOS EN EL ÚLTIMO TRIMESTRE	
Hombres	2.096.924,05
Mujeres	1.059.508,98
Jurídicos	185.728,69
Total	3.342.161,72

# DE DEPÓSITOS REALIZADOS EN EL ÚLTIMO TRIMESTRE	
Hombre	3.333
Mujer	2.409
Juridico	1.158
Total	6.900

SALDO DEPÓSITOS POR EDAD				
DETALLE	Hombre	Mujer	Jurídico	Total
Menores a 15	26.761,49	45.118,98	-	71.880,47
Entre 15 a 17 años	4.881,11	9.726,94	-	14.608,05
Entre 18 a 29 años	271.341,57	415.635,30	-	686.976,87
Entre 30 a 39 años	471.287,05	365.090,95	-	836.378,00
Entre 40 a 49 años	438.283,57	383.377,66	-	821.661,23
Entre 50 a 65 años	1.049.396,90	648.760,00	-	1.698.156,90
Mayor a 65 años	1.337.651,84	784.384,38	-	2.122.036,22
Personas Jurídicas	-	-	512.434,10	512.434,10
Total	3.599.603,53	2.652.094,21	512.434,10	6.764.131,84

MONTO DE RETIROS REALIZADOS EN EL ÚLTIMO TRIMESTRE	
Hombres	1.444.787,78
Mujeres	1.268.178,52
Jurídicos	46.122,73
Total	2.759.089,03

# DE RETIROS REALIZADOS EN EL ÚLTIMO TRIMESTRE	
Hombres	4.849
Mujeres	8.349
Juridico	72
Total	13.270

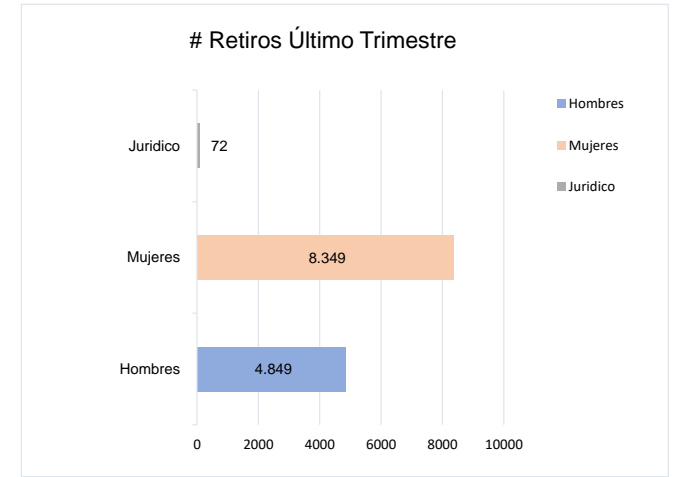
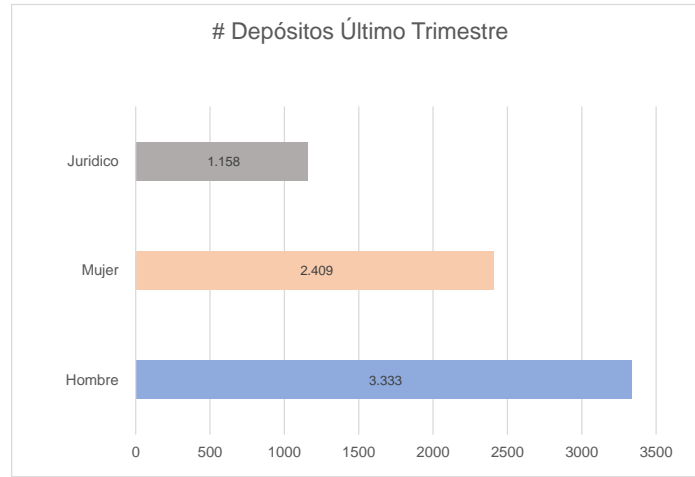
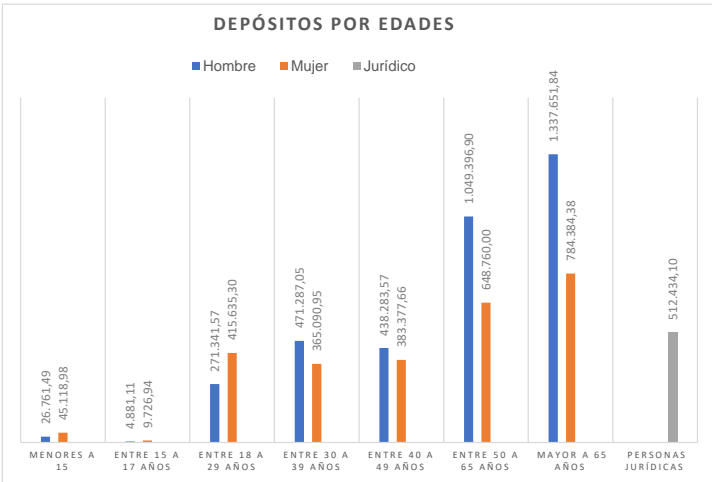
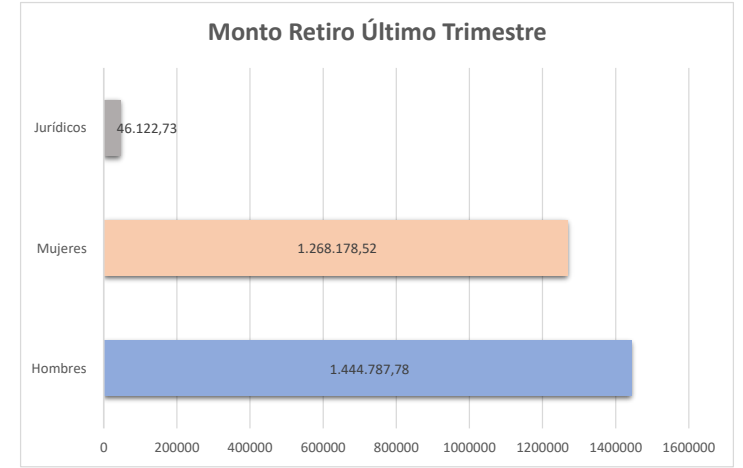
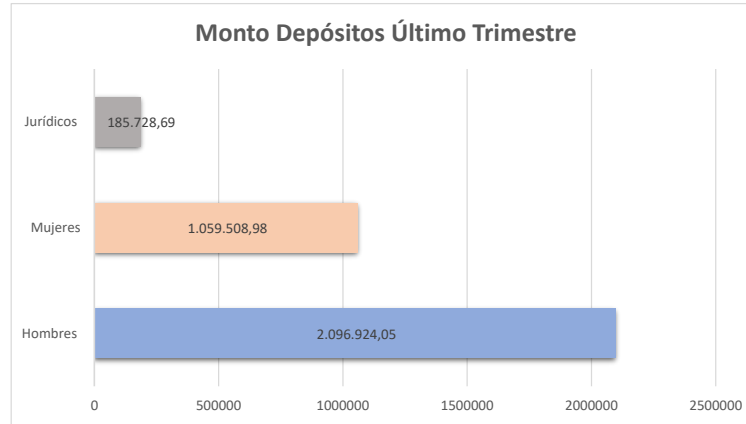
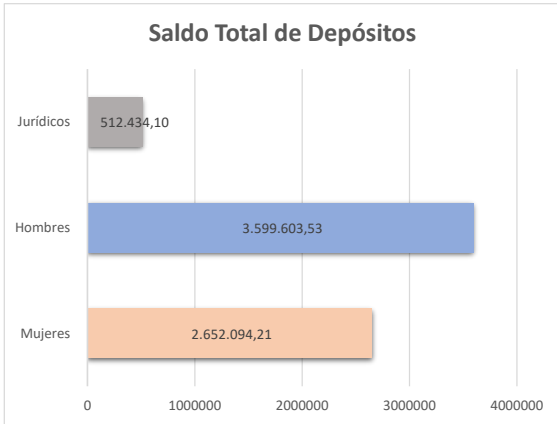

COOPERATIVA DE AHORRO Y CREDITO ABDÓN CALDERÓN LTDA
INDICADORES DE GÉNERO A SEPTIEMBRE 2024

ACCESO A PRODUCTOS DE CRÉDITO

DE CRÉDITOS OTORGADOS EN EL ÚLTIMO TRIMESTRE

Hombres	111
Mujeres	58
Total	169

MONTO DE CRÉDITOS CONCEDIDOS ÚLTIMO TRIMESTRE

Hombres	617.668,28
Mujeres	354.031,00
Total	971.699,28

MONTOS POR TIPO DE CARTERA	CARTERA CONSUMO	CARTERA MICRO MINORISTA	CARTERA MICRO SIMPLE	CARTERA MICRO AMPLIADA	TOTAL
Hombres	86.300,00	144.237,49	387.130,79	-	617.668,28
Mujeres	131.500,00	50.000,00	172.531,00	-	354.031,00
Empresas	-	-	-	-	-
Total	217.800,00	194.237,49	559.661,79	-	971.699,28

SALDO DE CARTERA DE CRÉDITO

Hombres	4.635.345,66
Mujeres	2.536.542,95
Jurídico	-
Total	7.171.888,61

SALDOS POR TIPOS DE CARTERA	CARTERA CONSUMO	CARTERA MICRO MINORISTA	CARTERA MICRO SIMPLE	CARTERA MICRO AMPLIADA	TOTAL
Hombres	653.034,51	2.710.989,18	726.227,45	545.094,52	4.635.345,66
Mujeres	521.697,81	1.188.042,62	422.309,69	404.492,83	2.536.542,95
Empresas	-	-	-	-	-
Total	1.174.732,32	3.899.031,80	1.148.537,14	949.587,35	7.171.888,61

Saldo de Cartera de Crédito por tipo de estudio	Cartera personas sin estudios	Cartera personas con estudios de primaria	Cartera personas con estudios de secundaria	Cartera personas con estudios intermedios técnicos	Cartera personas con estudios universitarios	Cartera personas con estudios de postgrado	Cartera personas jurídicas	TOTAL
Hombre	20.471,69	1.207.893,57	-	11.218,78	3.394.521,91	1.239,71	-	4.635.345,66
Mujer	26.179,68	424.084,59	-	13.019,31	2.046.902,67	26.356,70	-	2.536.542,95
Empresas	-	-	-	-	-	-	-	-
Total	46.651,37	1.631.978,16	-	24.238,09	5.441.424,58	27.596,41	-	7.171.888,61

Saldo de Cartera de Crédito por Edad	Saldo cartera menores a 15 años	Saldo cartera personas entre 15 a 17 años	Saldo cartera personas entre 18 a 29 años	Saldo cartera personas entre 30 a 39 años	Saldo cartera personas entre 40 a 49 años	Saldo cartera personas entre 50 a 65 años	Saldo cartera personas mayores 65 años	Empresas	TOTAL
Hombre	-	-	733.924,74	1.398.537,06	1.111.484,66	1.111.514,58	279.884,62	-	4.635.345,66
Mujer	-	-	571.086,38	758.623,28	585.845,85	536.671,29	84.316,15	-	2.536.542,95
Empresas	-	-	-	-	-	-	-	-	-
Total	-	-	1.305.011,12	2.157.160,34	1.697.330,51	1.648.185,87	364.200,77	-	7.171.888,61

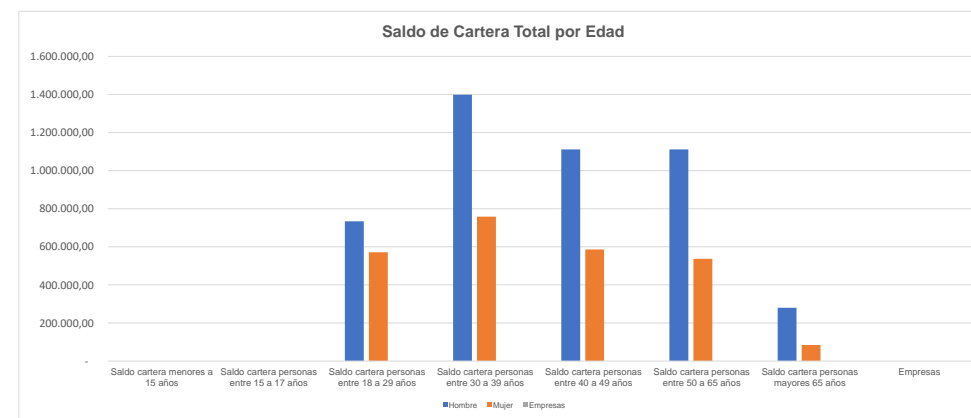
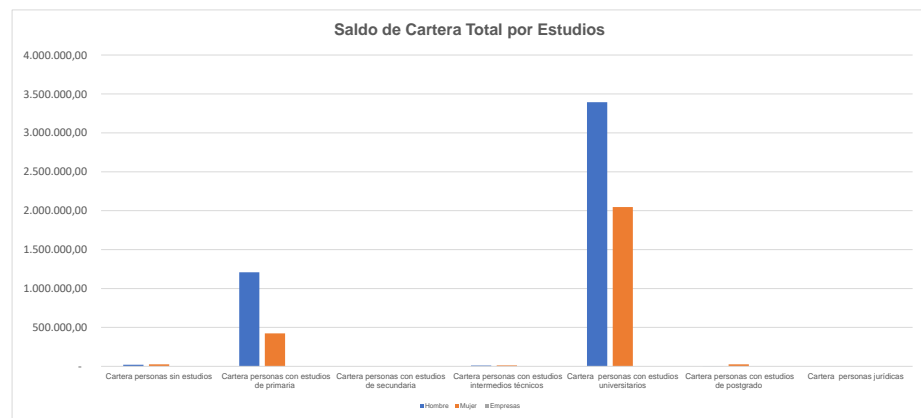
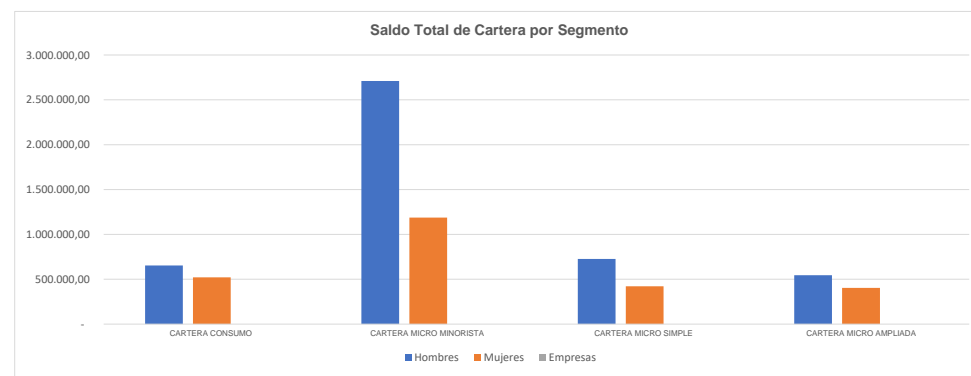
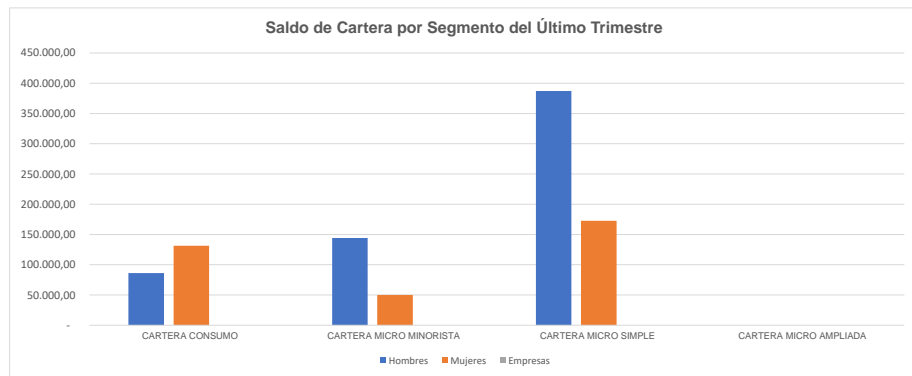
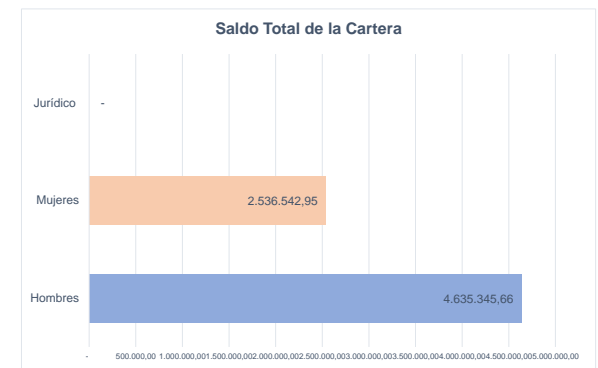
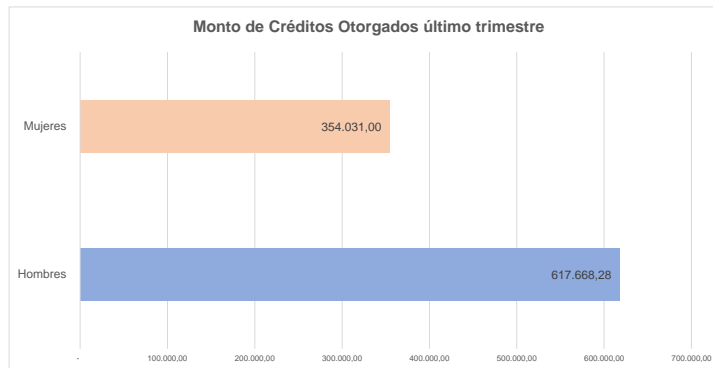
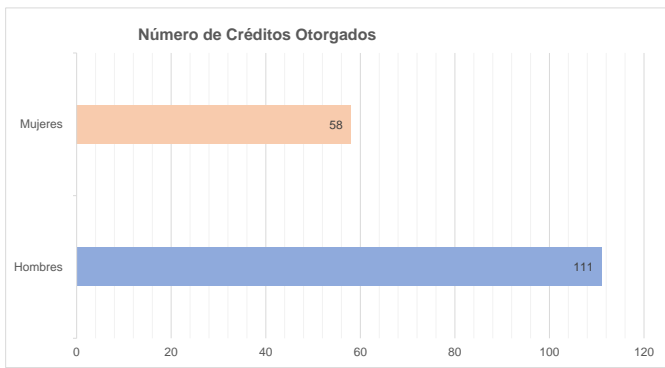

COOPERATIVA DE AHORRO Y CREDITO ABDÓN CALDERÓN LTDA
INDICADORES DE GÉNERO A SEPTIEMBRE 2024

REPRESENTACIÓN

Número de Socios a septiembre 2024	Total	%
Hombres	6887	48,82%
Mujeres	7221	51,18%
Total	14108	100%

Número de Socios por tipo de Actividad	Jubilados	Estudiantes	Amas de casa	Empleados Públicos	Empleados Privados	Agropecuarios	Enseñanza	Transporte	Reparación de Vehículos	Otros	TOTAL
Hombre	193	74	37	74	4547	1606	14	101	133	108	6887
Mujer	209	116	2288	57	4115	175	27	7	98	129	7221
Empresas	0	0	0	0	0	0	0	0	0	0	0
Total	402	190	2325	131	8662	1781	41	108	231	237	14108

Número de Socios por Edad	Menores a 15 años	Entre 15 a 17 años	Entre 18 a 29 años	Entre 30 a 39 años	Entre 40 a 49 años	Entre 50 a 65 años	Mayores 65 años	TOTAL
Hombre	87	24	827	1075	1301	1947	1626	6887
Mujer	123	49	1050	1211	1329	1867	1592	7221
Total	210	73	1877	2286	2630	3814	3218	14108

Número de Socios por Rango de estudios	Sin Estudios	Estudios de Primaria	Estudios de secundaria	Estudios Intermedios Técnicos	Estudios Universitarios	Postgrado	TOTAL
Hombre	538	2591	0	58	3680	20	6887
Mujer	795	2824	0	51	3513	38	7221
Total	1333	5415	0	109	7193	58	14108

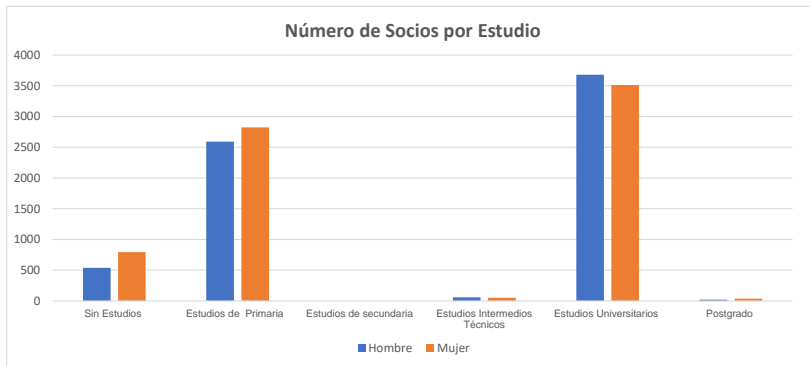
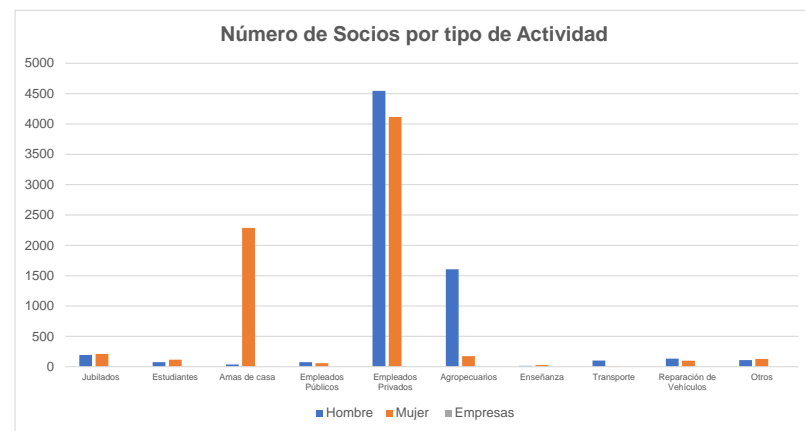
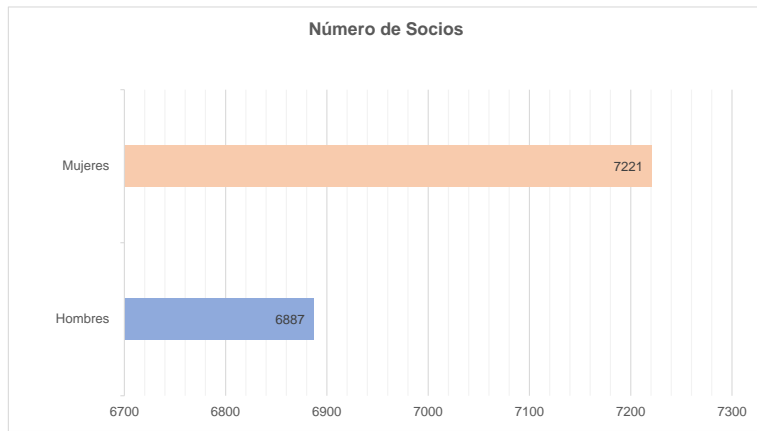

CONSEJO DE ADMINISTRACIÓN			
INDICADOR	HOMBRES	MUJERES	TOTAL
Numero de socios del consejo de administracion	4	1	5
Numero de socios del consejo de administracion entre 18 a 29 años	0	1	1
Numero de socios del consejo de administracion entre 30 a 39 años	3	0	3
Numero de socios del consejo de administracion entre 50 a 65 años	1	0	1
Numero de socios del consejo de administracion que son empleados privados	0	1	1

CONSEJO DE VIGILANCIA			
INDICADOR	HOMBRES	MUJERES	TOTAL
Numero de socios del consejo de vigilancia	1	2	3
Numero de socios del consejo de vigilancia entre 30 a 39 años	1	0	1
Numero de socios del consejo de vigilancia entre 40 a 49 años	0	2	2
Numero de socios del consejo de vigilancia que son empleados privados	1	1	2
Numero de socios del consejo de vigilancia cuya actividad economica esta relacionada con enseñanza	0	1	1

Numero de socios del consejo de administracion cuya actividad economica esta relacionada con actividades de servicios administrativos y de apoyo	1	0	1
Numero de socios del consejo de administracion cuya actividad economica esta relacionada con enseñanza	2	0	2
Numero de socios del consejo de administracion cuya actividad economica esta relacionada con actividades de atencion de la salud humana y de asistencia social	1	0	1
Numero de socios del consejo de administracion sin estudios	0	1	1
Numero de socios del consejo de administracion con estudios universitarios	4	0	4
Numero de socios del consejo de administracion de la provincia de Manabi	4	1	5
Numero de socios del consejo de administracion autoidentificados como montubio/a	1	0	1
Numero de socios del consejo de administracion autoidentificados como mestizo/a	3	1	4
Presidente del Consejo de Administracion	0	1	1
Presidente del Consejo de Administracion entre 18 a 29 años	0	1	1
Presidente del Consejo de Administracion que es empleado privado	0	1	1
Presidente del Consejo de Administracion sin estudios	0	1	1
Presidente del Consejo de Administracion de la provincia de Manabi	0	1	1
Presidente del Consejo de Administracion autoidentificado como mestizo/a	0	1	1

Numero de socios del consejo de vigilancia con estudios universitarios	1	2	3
Numero de socios del consejo de vigilancia de la provincia de Manabi	1	2	3
Numero de socios del consejo de vigilancia autoidentificados como mestizo/a	1	2	3