

INDICADORES DE GÉNERO CORTE JUNIO 30 DE 2024



COOPERATIVA DE AHORRO Y CREDITO ABDÓN CALDERÓN LTDA
INDICADORES DE GÉNERO A JUNIO 2024

DEPÓSITOS

SALDO TOTAL DE DEPÓSITOS	
Mujeres	2.418.229,42
Hombres	3.430.590,34
Jurídicos	623.252,26
Total	6.472.072,02

SALDO POR TIPO DE DEPÓSITOS				
DETALLE	Hombre	Mujer	Jurídico	Total
Saldo Depósitos a la vista	2.458.779,13	1.604.085,25	269.377,96	4.332.242,34
Saldo Depósitos a plazo	971.811,21	814.144,17	353.874,30	2.139.829,68
Total	3.430.590,34	2.418.229,42	623.252,26	6.472.072,02

MONTO DE DEPÓSITOS REALIZADOS EN EL ÚLTIMO TRIMESTRE	
Hombres	1.744.208,82
Mujeres	941.723,74
Jurídicos	474.049,38
Total	3.159.981,94

# DE DEPÓSITOS REALIZADOS EN EL ÚLTIMO TRIMESTRE	
Hombre	3.048
Mujer	2.228
Juridico	1.152
Total	6.428

SALDO DEPÓSITOS POR EDAD				
DETALLE	Hombre	Mujer	Jurídico	Total
Menores a 15	36.880,83	47.096,91	-	83.977,74
Entre 15 a 17 años	4.997,91	13.351,94	-	18.349,85
Entre 18 a 29 años	228.380,59	293.800,69	-	522.181,28
Entre 30 a 39 años	531.469,29	311.103,62	-	842.572,91
Entre 40 a 49 años	413.856,74	429.892,22	-	843.748,96
Entre 50 a 65 años	955.229,14	586.536,64	-	1.541.765,78
Mayor a 65 años	1.259.775,84	736.447,40	-	1.996.223,24
Personas Jurídicas	-	-	623.252,26	623.252,26
Total	3.430.590,34	2.418.229,42	623.252,26	6.472.072,02

MONTO DE RETIROS REALIZADOS EN EL ÚLTIMO TRIMESTRE	
Hombres	1.406.300,58
Mujeres	1.108.793,56
Jurídicos	45.628,43
Total	2.560.722,57

# DE RETIROS REALIZADOS EN EL ÚLTIMO TRIMESTRE	
Hombres	4.616
Mujeres	7.423
Juridico	94
Total	12.133

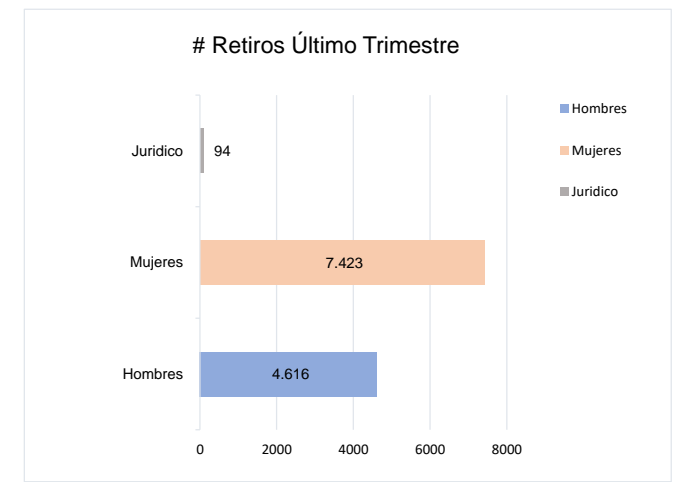
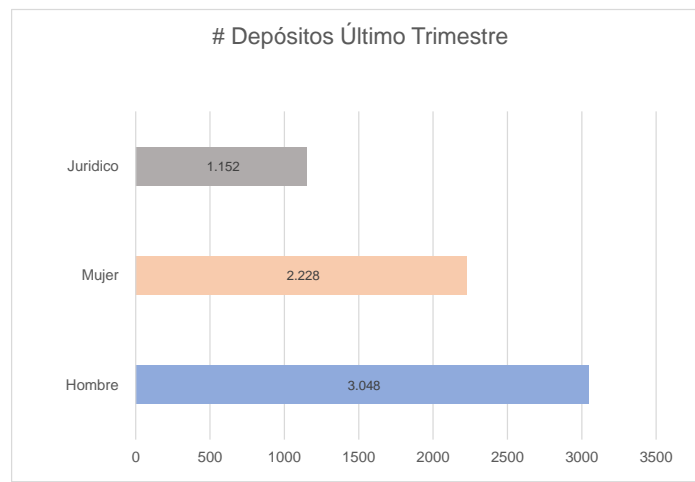
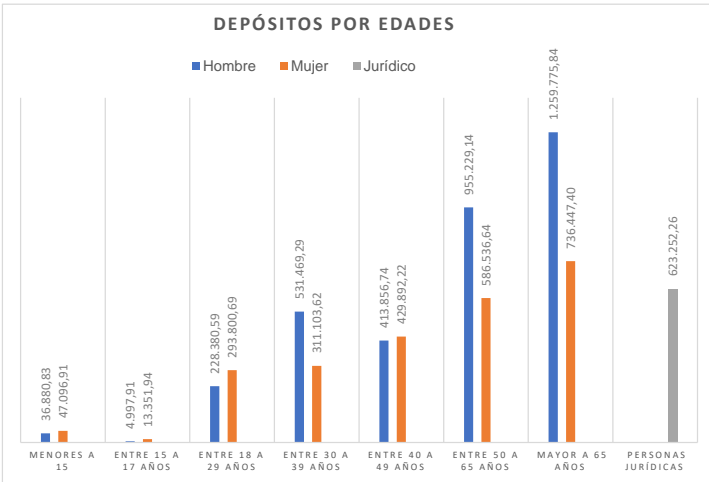
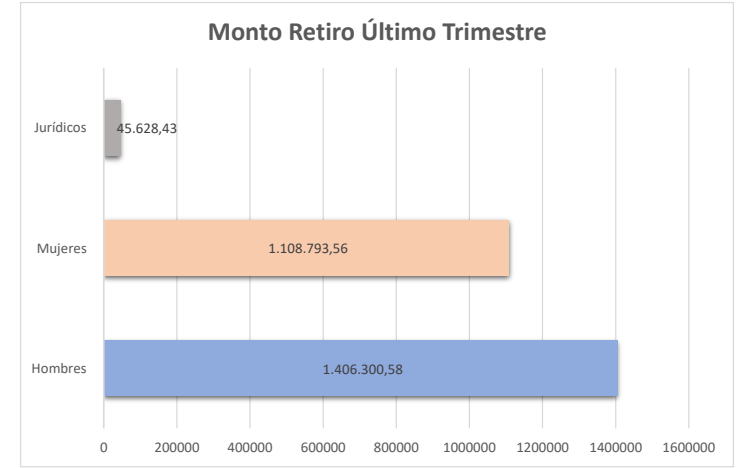
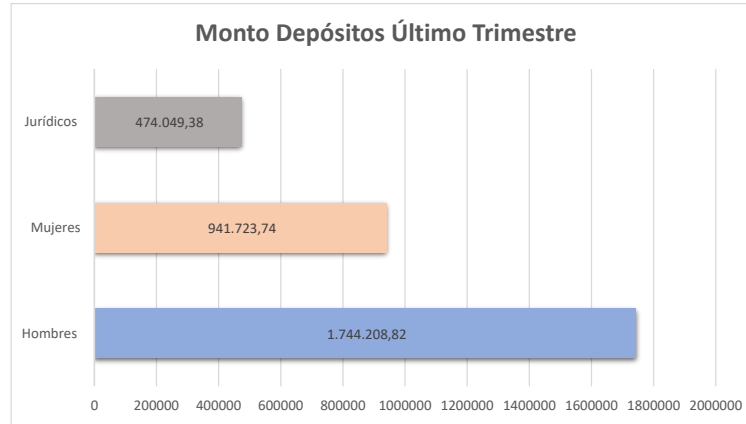
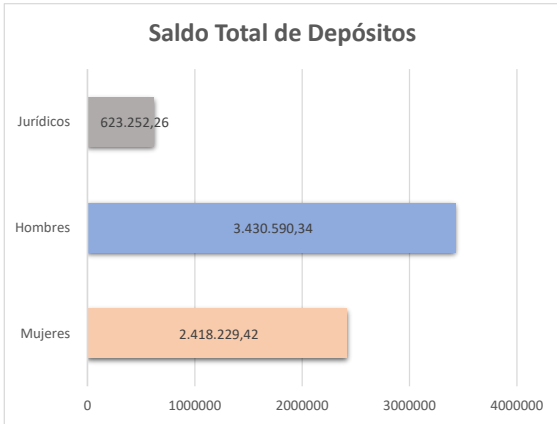

COOPERATIVA DE AHORRO Y CREDITO ABDÓN CALDERÓN LTDA
INDICADORES DE GÉNERO A JUNIO 2024

ACCESO A PRODUCTOS DE CRÉDITO

DE CRÉDITOS OTORGADOS EN EL ÚLTIMO TRIMESTRE

Hombres	103
Mujeres	61
Total	164

MONTO DE CRÉDITOS CONCEDIDOS ÚLTIMO TRIMESTRE

Hombres	751.217,04
Mujeres	339.759,96
Total	1.090.977,00

MONTOS POR TIPO DE CARTERA	CARTERA CONSUMO	CARTERA MICRO MINORISTA	CARTERA MICRO SIMPLE	CARTERA MICRO AMPLIADA	TOTAL
Hombres	169.100,00	307.000,00	267.117,04	8.000,00	751.217,04
Mujeres	34.000,00	66.000,00	239.759,96	-	339.759,96
Empresas	-	-	-	-	-
Total	203.100,00	373.000,00	506.877,00	8.000,00	1.090.977,00

SALDO DE CARTERA DE CRÉDITO

Hombres	5.219.816,76
Mujeres	2.635.708,07
Jurídico	-
Total	7.855.524,83

SALDOS POR TIPOS DE CARTERA	CARTERA CONSUMO	CARTERA MICRO MINORISTA	CARTERA MICRO SIMPLE	CARTERA MICRO AMPLIADA	TOTAL
Hombres	646.749,46	3.554.885,50	377.583,03	640.598,77	5.219.816,76
Mujeres	446.368,90	1.446.935,31	287.310,92	455.092,94	2.635.708,07
Empresas	-	-	-	-	-
Total	1.093.118,36	5.001.820,81	664.893,95	1.095.691,71	7.855.524,83

Saldo de Cartera de Crédito por tipo de estudio	Cartera personas sin estudios	Cartera personas con estudios de primaria	Cartera personas con estudios de secundaria	Cartera personas con estudios intermedios técnicos	Cartera personas con estudios universitarios	Cartera personas con estudios de postgrado	Cartera personas jurídicas	TOTAL
Hombre	19.756,75	1.486.459,35	-	12.058,05	3.699.922,44	1.620,17	-	5.219.816,76
Mujer	2.654,77	459.780,12	-	11.250,74	2.133.160,26	28.862,18	-	2.635.708,07
Empresas	-	-	-	-	-	-	-	-
Total	22.411,52	1.946.239,47	-	23.308,79	5.833.082,70	30.482,35	-	7.855.524,83

Saldo de Cartera de Crédito por Edad	Saldo cartera menores a 15 años	Saldo cartera personas entre 15 a 17 años	Saldo cartera personas entre 18 a 29 años	Saldo cartera personas entre 30 a 39 años	Saldo cartera personas entre 40 a 49 años	Saldo cartera personas entre 50 a 65 años	Saldo cartera personas mayores 65 años	Empresas	TOTAL
Hombre	-	-	798.986,29	1.561.935,65	1.290.716,10	1.287.140,07	281.038,65	-	5.219.816,76
Mujer	-	-	566.341,57	757.693,60	658.789,81	562.109,66	90.773,43	-	2.635.708,07
Empresas	-	-	-	-	-	-	-	-	-
Total	-	-	1.365.327,86	2.319.629,25	1.949.505,91	1.849.249,73	371.812,08	-	7.855.524,83

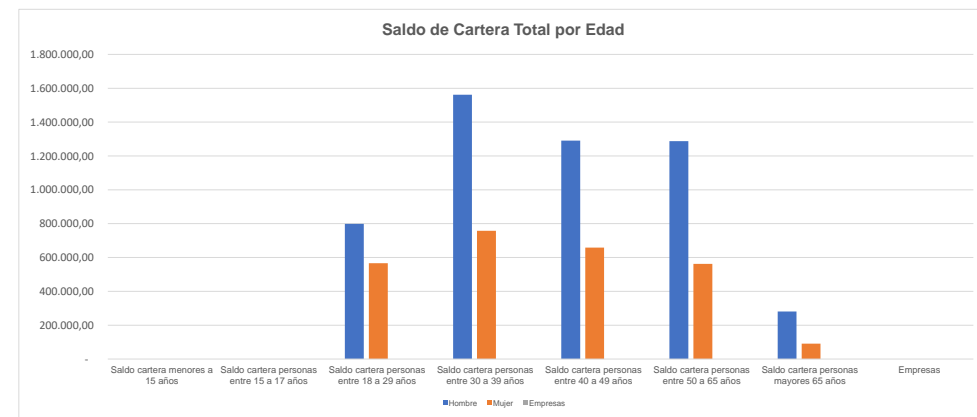
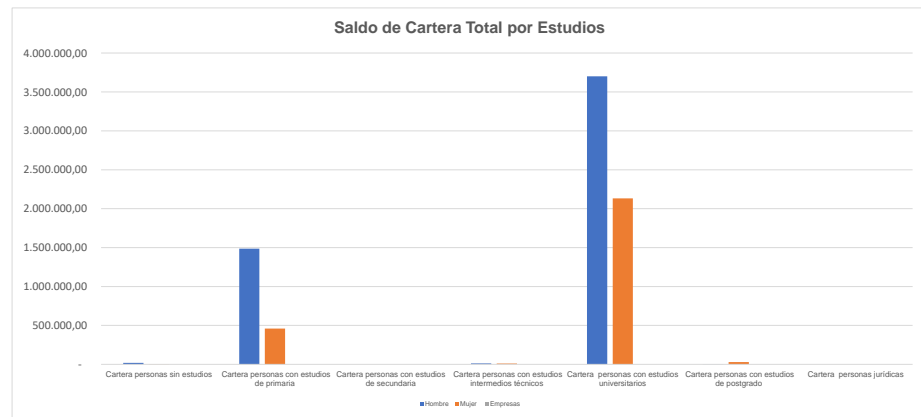
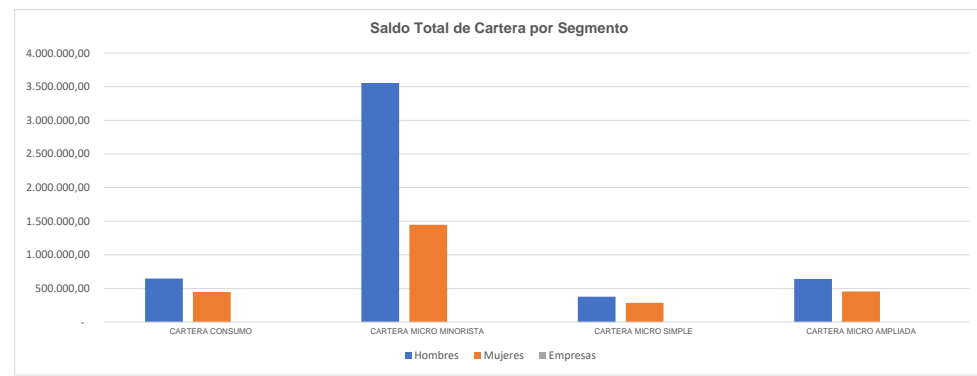
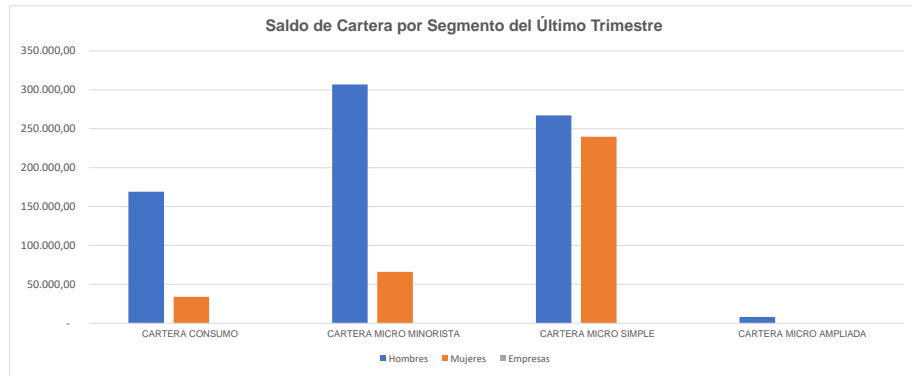
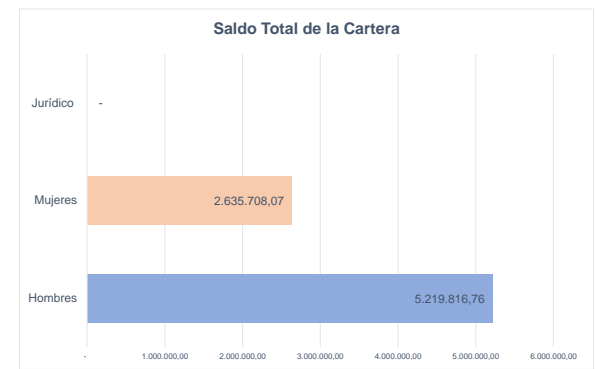
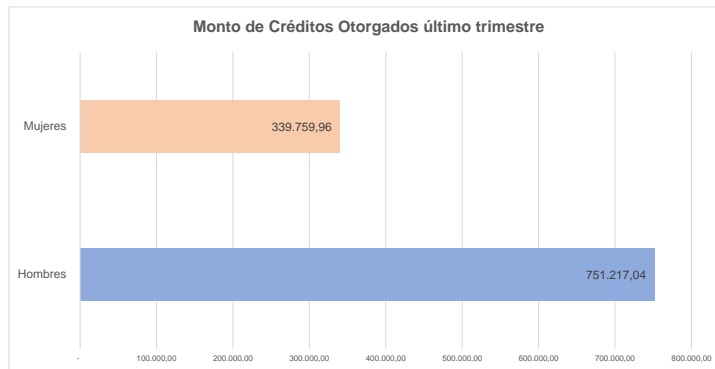
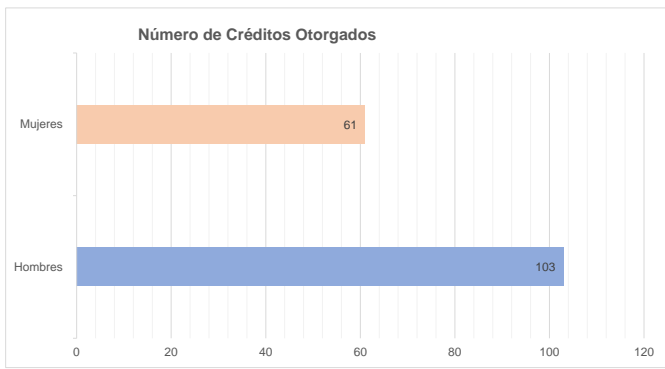

COOPERATIVA DE AHORRO Y CREDITO ABDÓN CALDERÓN LTDA
INDICADORES DE GÉNERO A JUNIO 2024

REPRESENTACIÓN

Número de Socios a Junio 2024	Total	%
Hombres	6641	50,11%
Mujeres	6613	49,89%
Total	13254	100%

Número de Socios por tipo de Actividad	Jubilados	Estudiantes	Amas de casa	Empleados Públicos	Empleados Privados	Agropecuarios	Enseñanza	Transporte	Reparación de Vehículos	Otros	TOTAL
Hombre	119	63	34	69	4551	1472	14	99	121	99	6641
Mujer	116	98	1847	53	4101	160	27	5	87	119	6613
Empresas	0	0	0	0	0	0	0	0	0	0	0
Total	235	161	1881	122	8652	1632	41	104	208	218	13254

Número de Socios por Edad	Menores a 15 años	Entre 15 a 17 años	Entre 18 a 29 años	Entre 30 a 39 años	Entre 40 a 49 años	Entre 50 a 65 años	Mayores 65 años	TOTAL
Hombre	83	24	792	1043	1271	1885	1543	6641
Mujer	117	47	913	1106	1222	1730	1478	6613
Total	200	71	1705	2149	2493	3615	3021	13254

Número de Socios por Rango de estudios	Sin Estudios	Estudios de Primaria	Estudios de secundaria	Estudios Intermedios Técnicos	Estudios Universitarios	Postgrado	TOTAL
Hombre	476	2451	0	58	3637	19	6641
Mujer	729	2484	0	51	3313	36	6613
Total	1205	4935	0	109	6950	55	13254

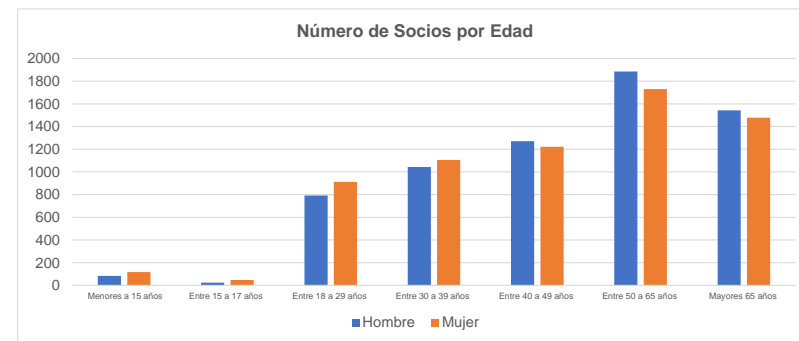
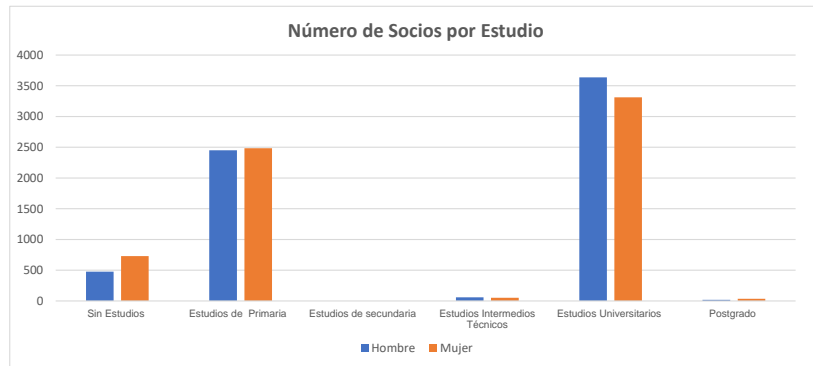
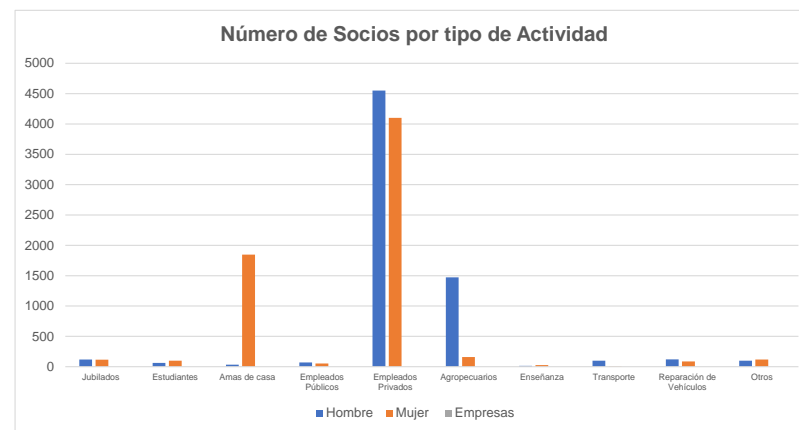
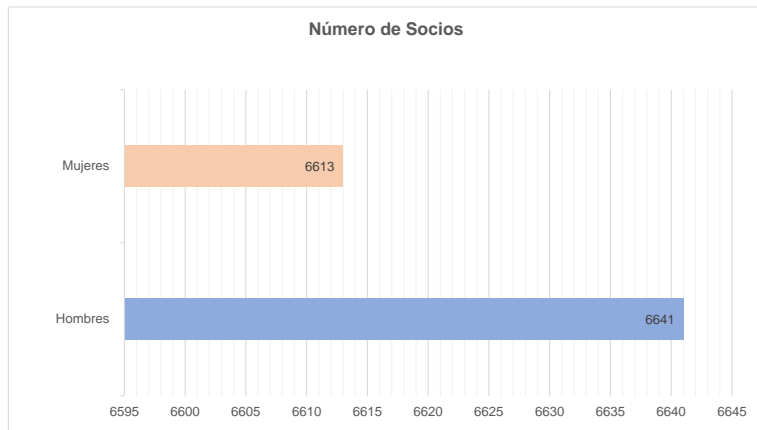

CONSEJO DE ADMINISTRACIÓN			
INDICADOR	HOMBRES	MUJERES	TOTAL
Numero de socios del consejo de administracion	4	1	5
Numero de socios del consejo de administracion entre 18 a 29 años	0	1	1
Numero de socios del consejo de administracion entre 30 a 39 años	3	0	3
Numero de socios del consejo de administracion entre 50 a 65 años	1	0	1
Numero de socios del consejo de administracion que son empleados privados	0	1	1

CONSEJO DE VIGILANCIA			
INDICADOR	HOMBRES	MUJERES	TOTAL
Numero de socios del consejo de vigilancia	1	2	3
Numero de socios del consejo de vigilancia entre 30 a 39 años	1	0	1
Numero de socios del consejo de vigilancia entre 40 a 49 años	0	2	2
Numero de socios del consejo de vigilancia que son empleados privados	1	1	2
Numero de socios del consejo de vigilancia cuya actividad economica esta relacionada con enseñanza	0	1	1

Numero de socios del consejo de administracion cuya actividad economica esta relacionada con actividades de servicios administrativos y de apoyo	1	0	1
Numero de socios del consejo de administracion cuya actividad economica esta relacionada con enseñanza	2	0	2
Numero de socios del consejo de administracion cuya actividad economica esta relacionada con actividades de atencion de la salud humana y de asistencia social	1	0	1
Numero de socios del consejo de administracion sin estudios	0	1	1
Numero de socios del consejo de administracion con estudios universitarios	4	0	4
Numero de socios del consejo de administracion de la provincia de Manabi	4	1	5
Numero de socios del consejo de administracion autoidentificados como montubio/a	1	0	1
Numero de socios del consejo de administracion autoidentificados como mestizo/a	3	1	4
Presidente del Consejo de Administracion	0	1	1
Presidente del Consejo de Administracion entre 18 a 29 años	0	1	1
Presidente del Consejo de Administracion que es empleado privado	0	1	1
Presidente del Consejo de Administracion sin estudios	0	1	1
Presidente del Consejo de Administracion de la provincia de Manabi	0	1	1
Presidente del Consejo de Administracion autoidentificado como mestizo/a	0	1	1

Numero de socios del consejo de vigilancia con estudios universitarios	1	2	3
Numero de socios del consejo de vigilancia de la provincia de Manabi	1	2	3
Numero de socios del consejo de vigilancia autoidentificados como mestizo/a	1	2	3